

EAST SIDE ELEVATION (ROAD SIDE)
SCALE: - 1:100

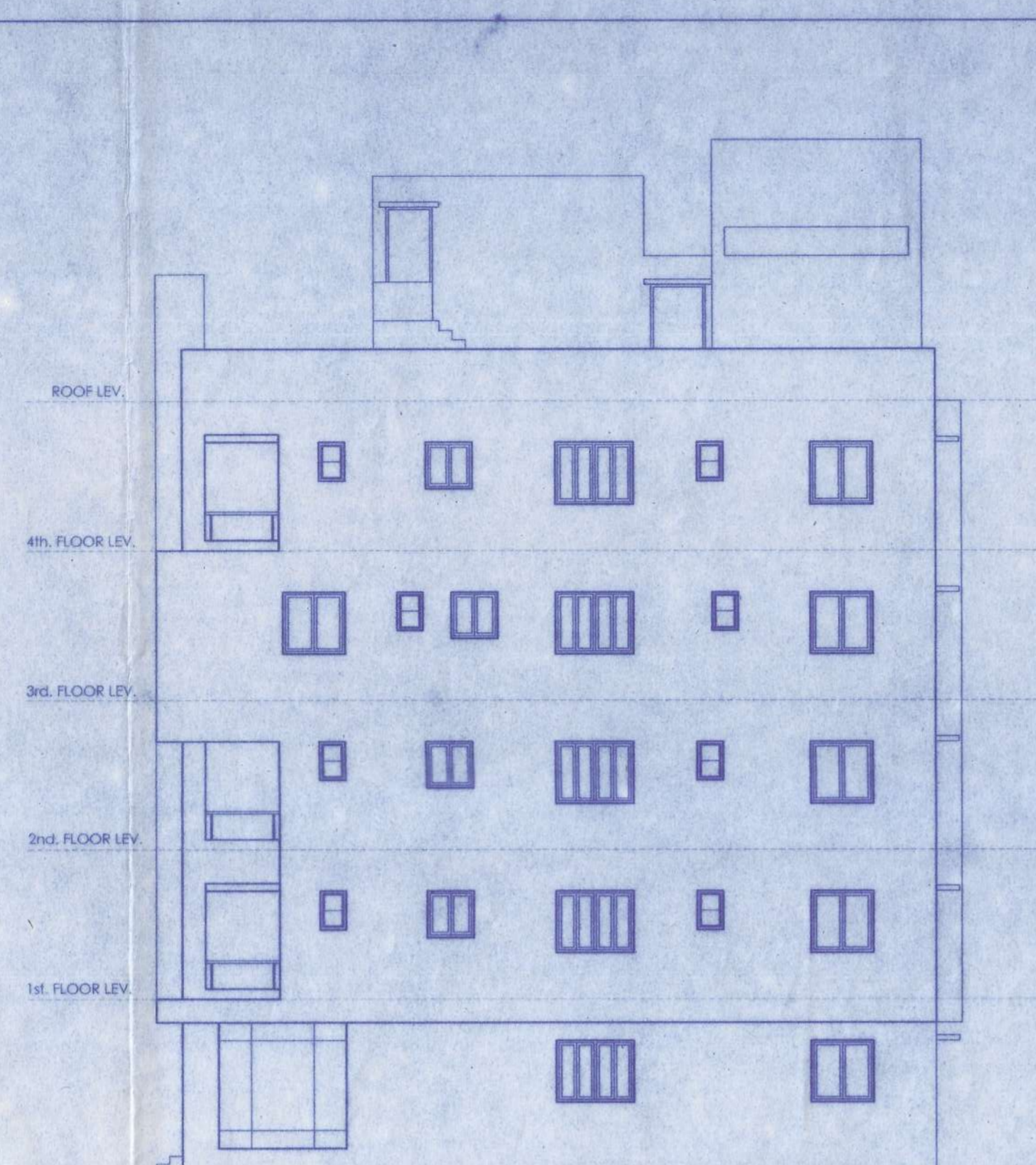

NORTH SIDE ELEVATION
SCALE: - 1:100

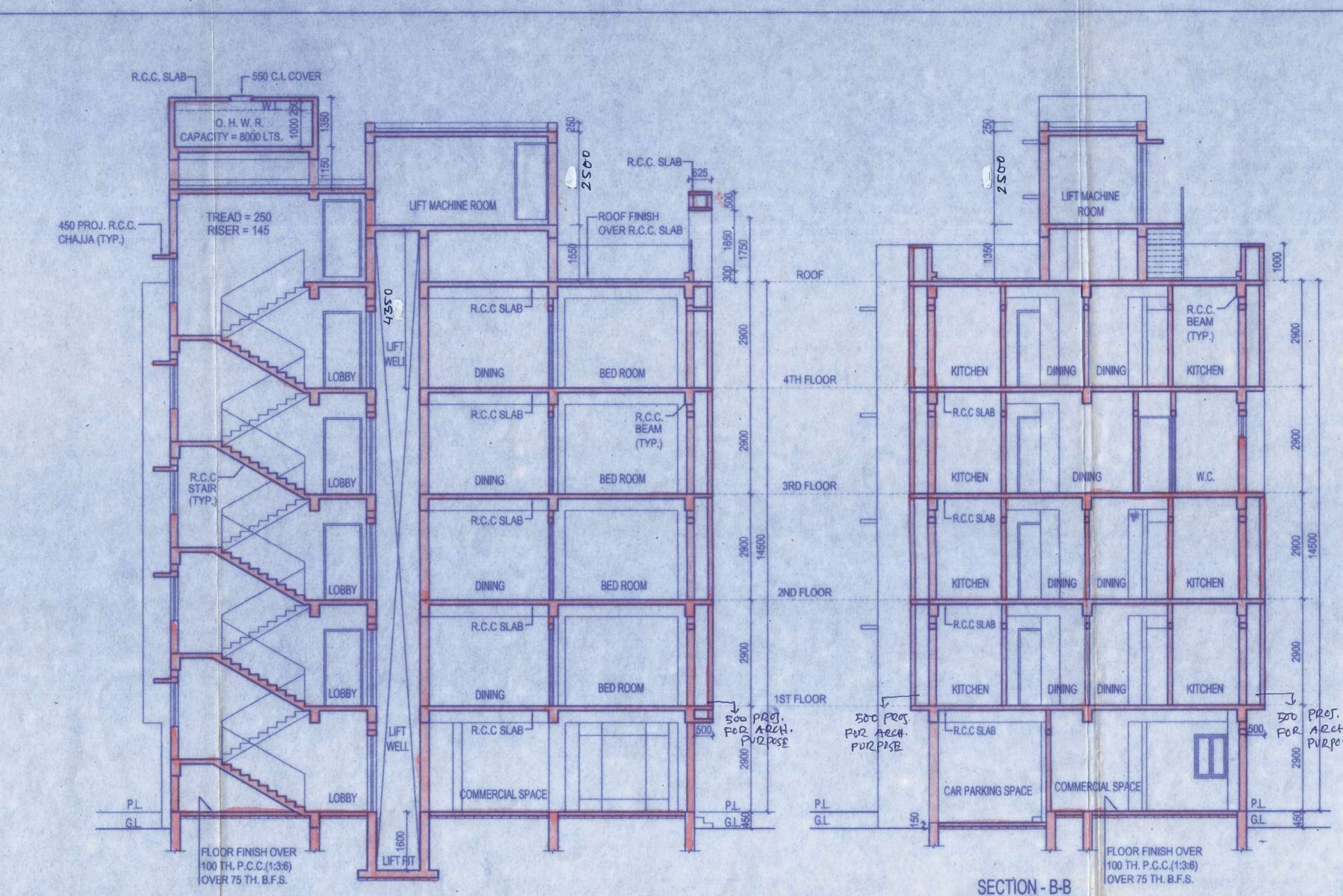

SECTION - A-A
SCALE: - 1:100

SECTION - B-B
SCALE: - 1:100

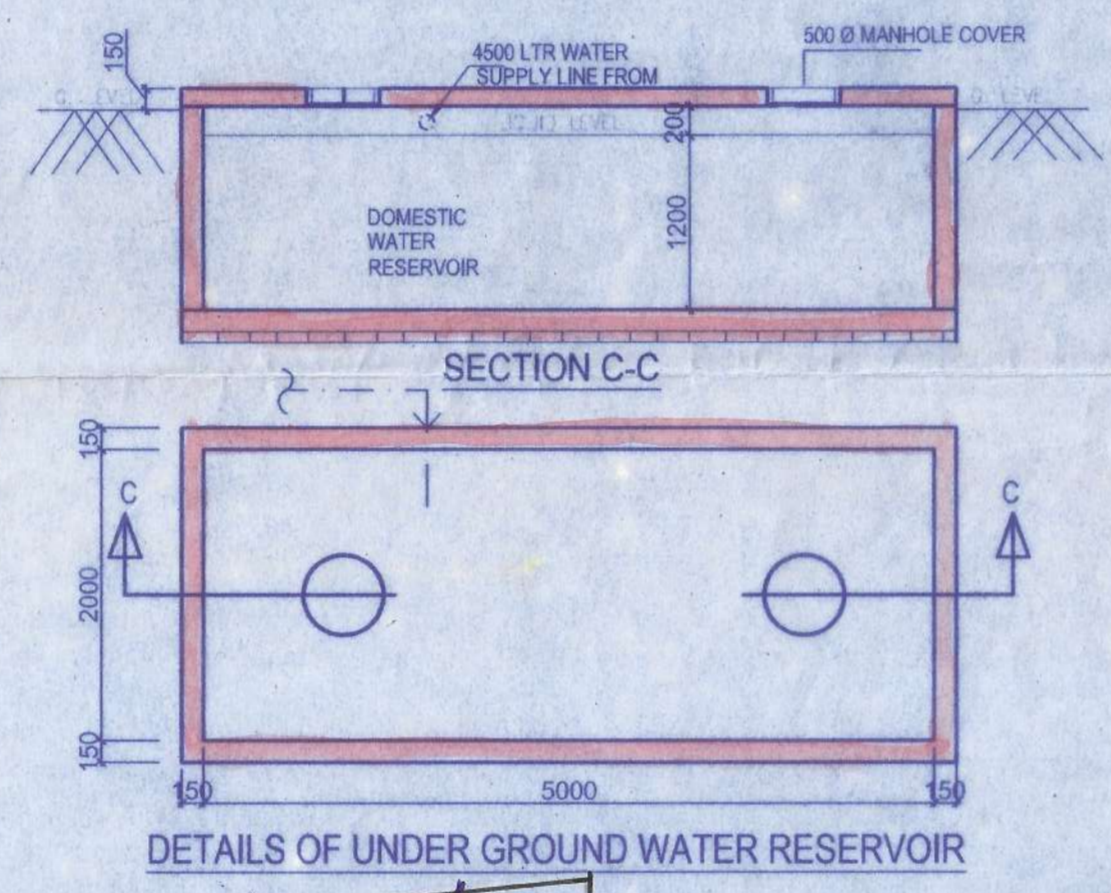

DETAILS OF UNDER GROUND WATER RESERVOIR

WINDOW SCHEDULE				
MARK	OPENING SIZE			
	WIDTH	HEIGHT	SILL	LINTEL
W1	500	900	1200	2100
W2	900	900	1200	2100
W3	900	1200	900	2100
W4	1200	1200	900	2100
W5	1500	1200	900	2100

DOOR SCHEDULE			
MARK	OPENING SIZE		REMARKS
	WIDTH	HEIGHT	
D1	750	2100	
D2	900	2100	
D3	1050	2100	

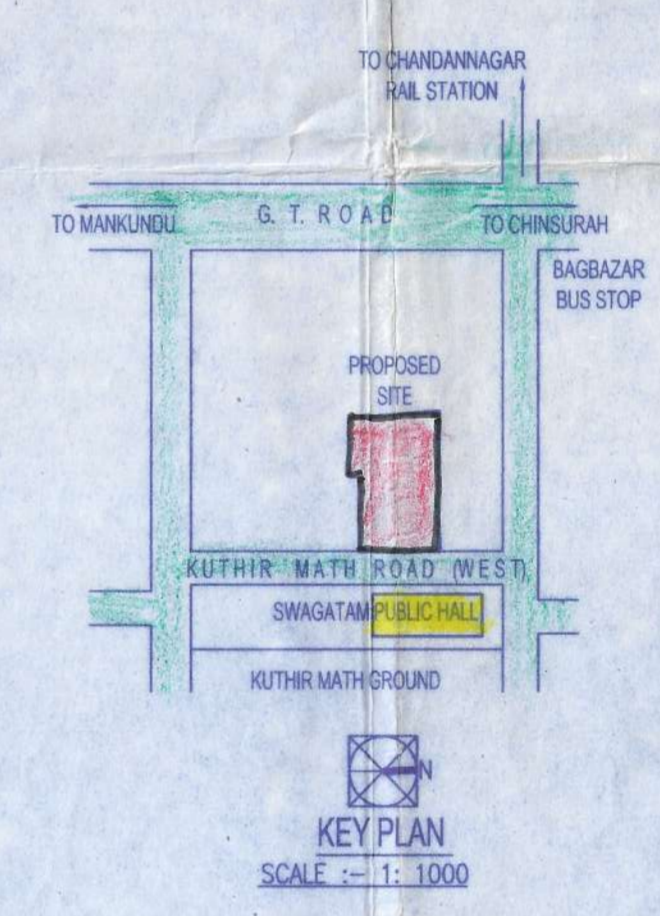

KEY PLAN
SCALE: - 1: 1000

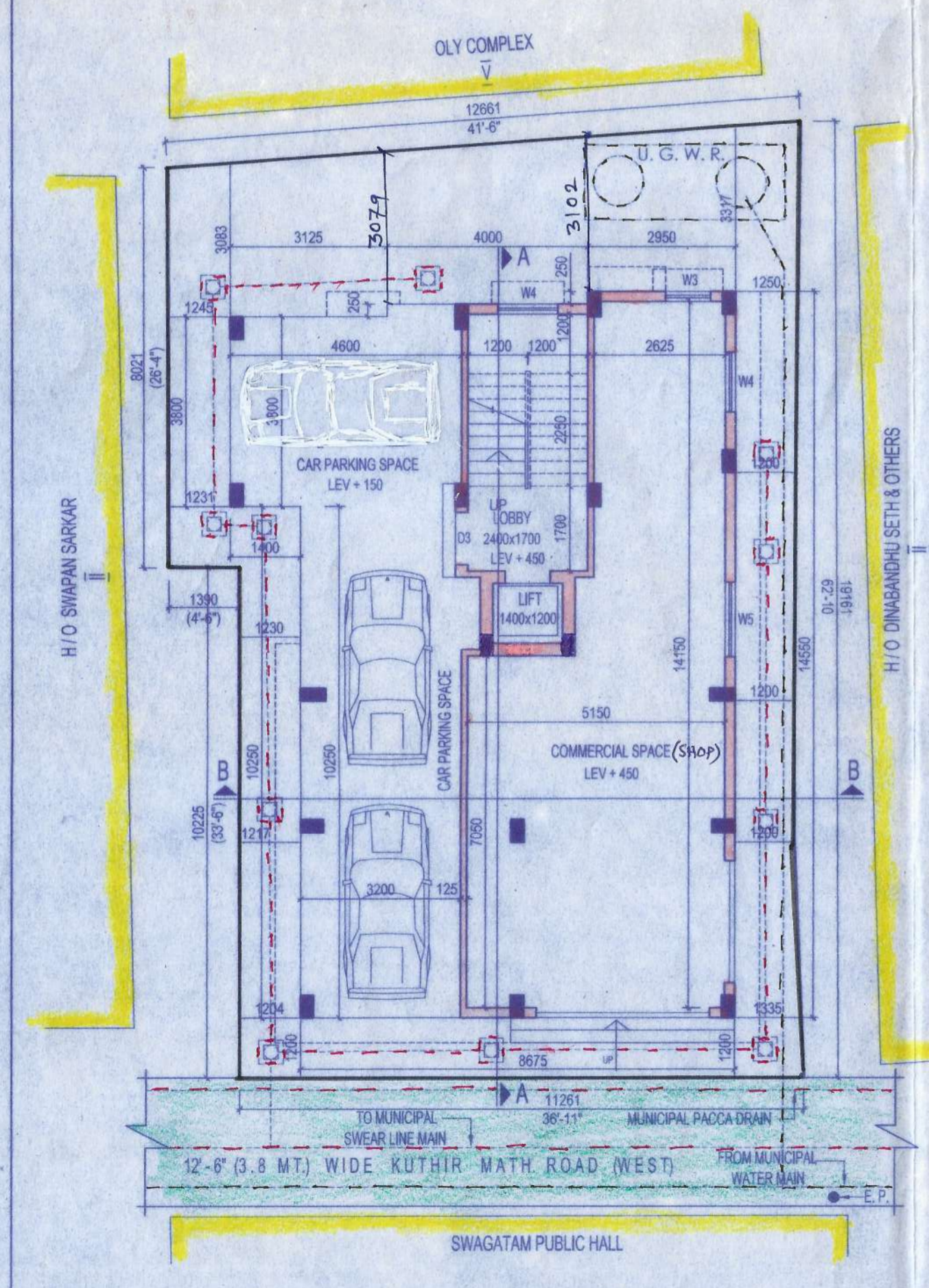

GROUND FLOOR PLAN
[AS PER PHYSICAL POSSESSION]
SCALE: - 1:100

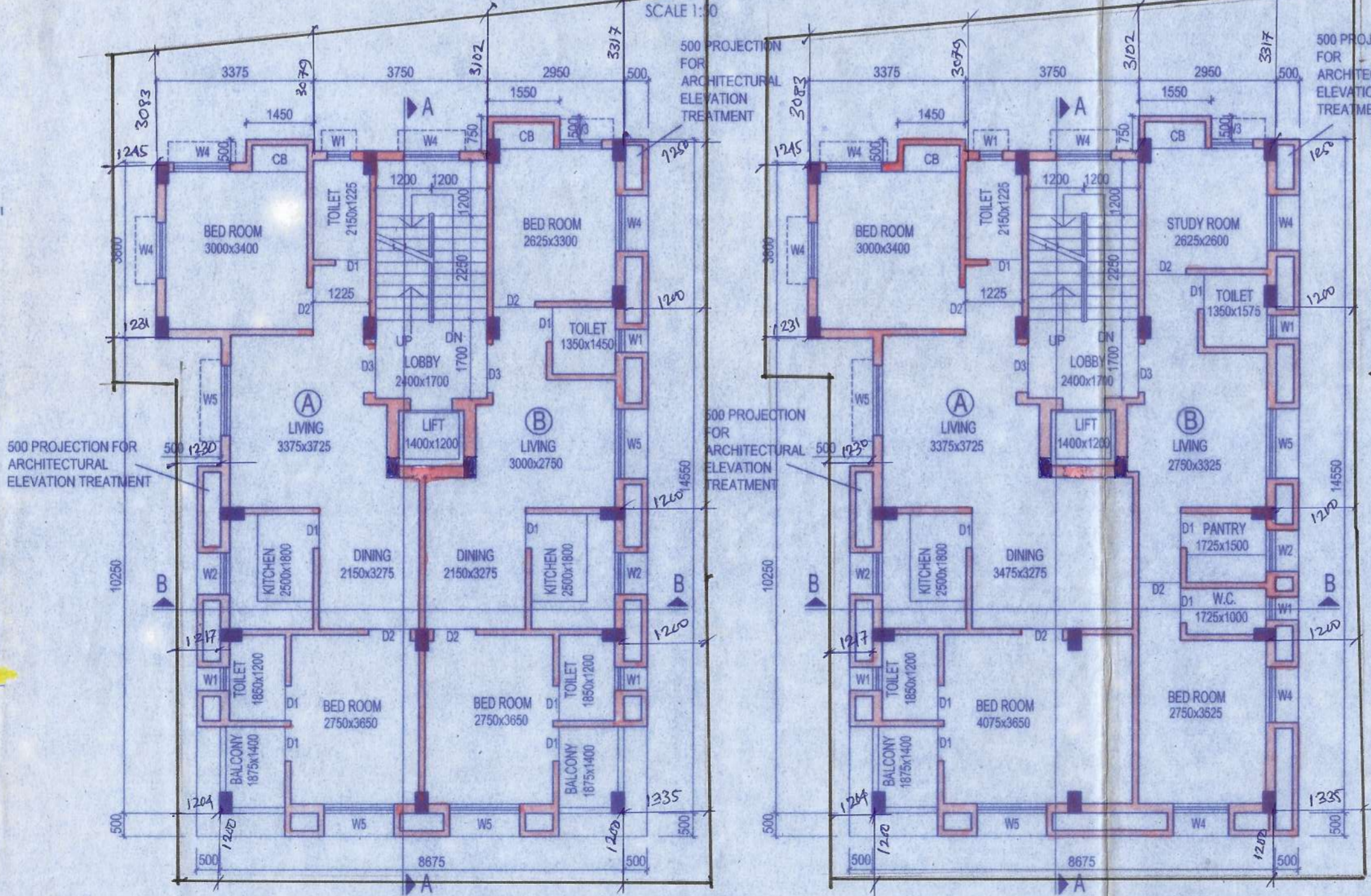

TYPICAL FLOOR PLAN (1st, 2nd & 4th)
SCALE: - 1:100

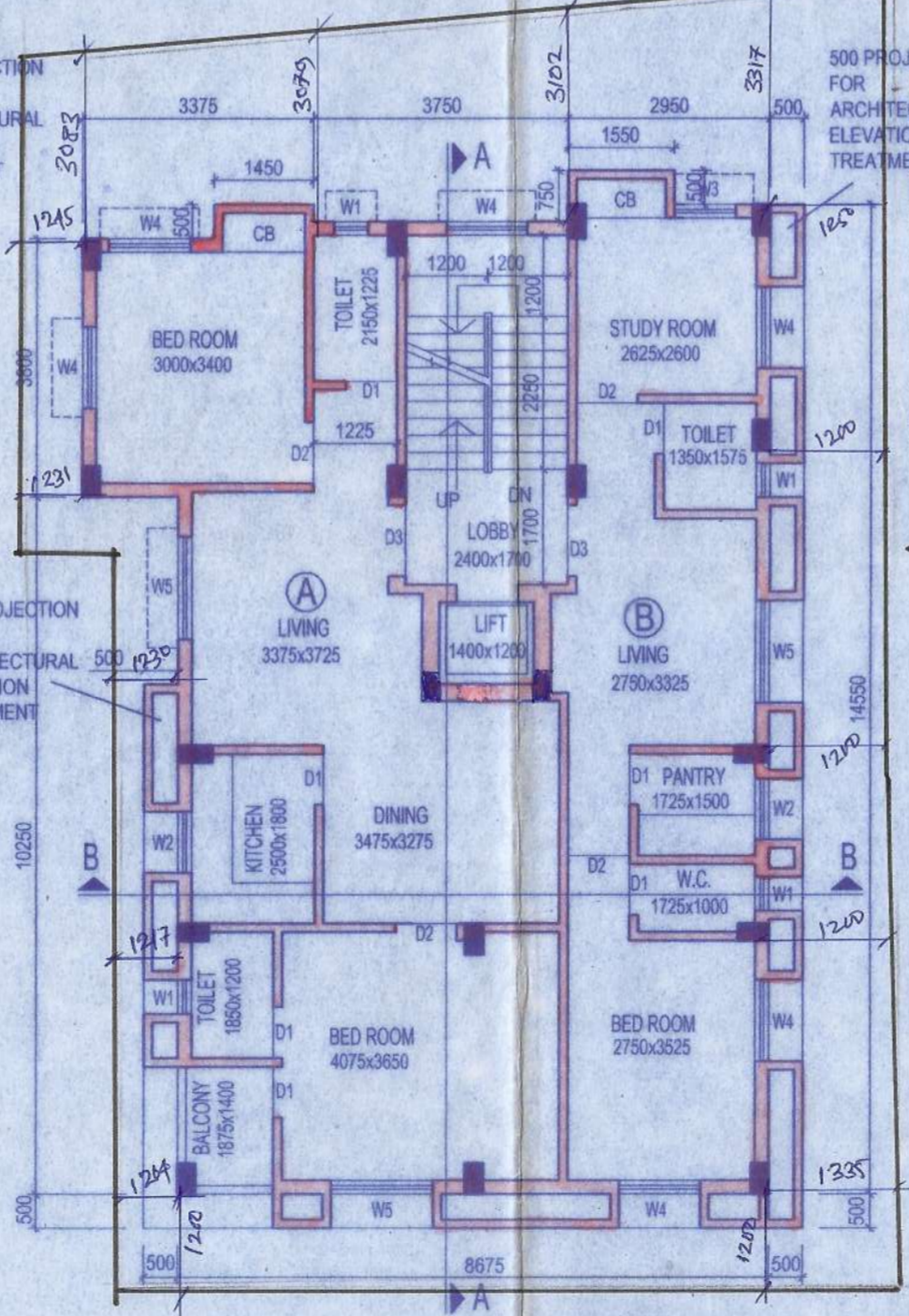

THIRD FLOOR PLAN
SCALE: - 1:100

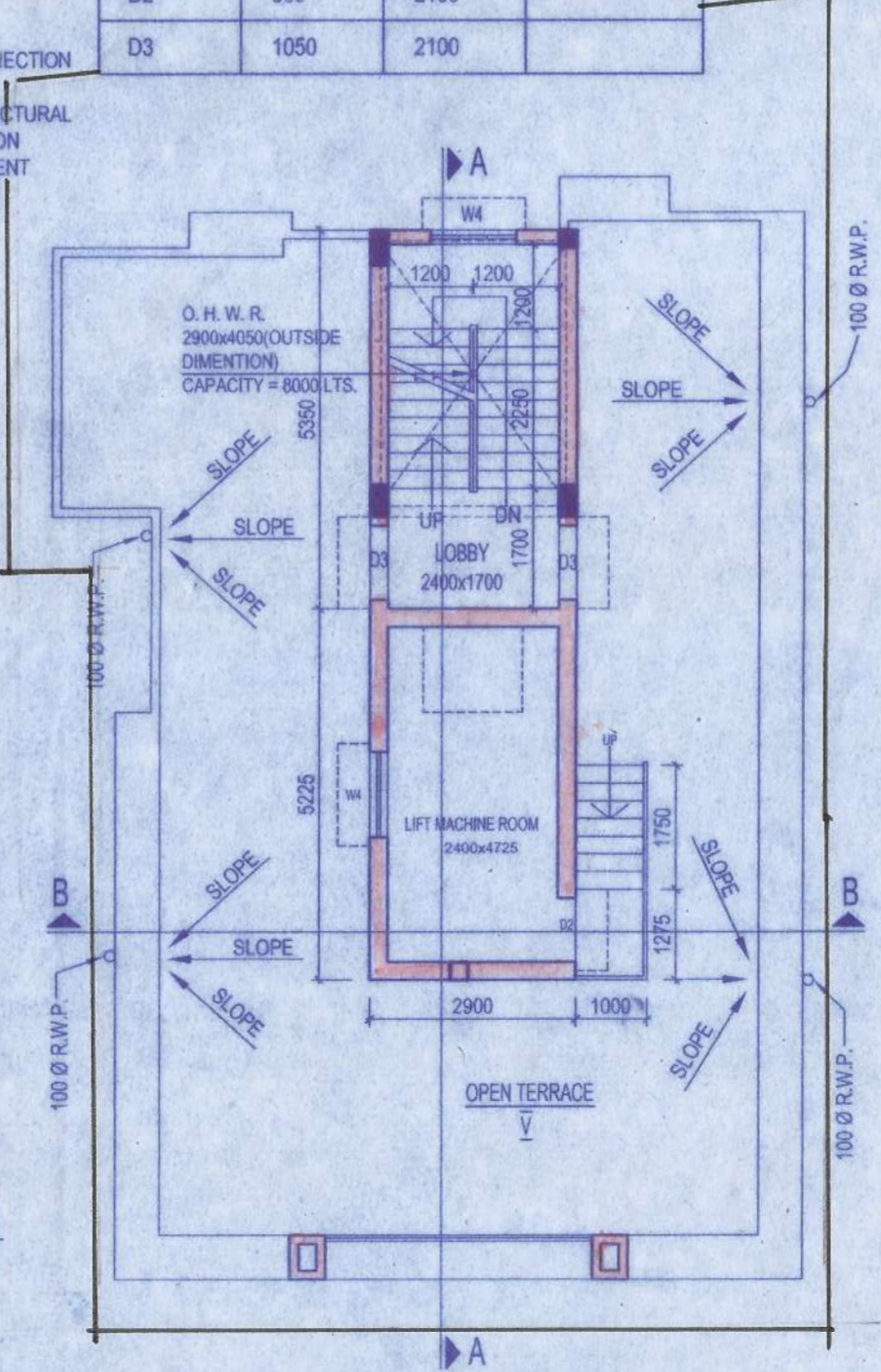

ROOF PLAN
SCALE: - 1:100

AREA ANALYSIS	
AREA OF THE PLOT: 03 K - 12 CH - 00 SQFT.	i.e. 250.83 SQMT. (i.e. 0.0820 ACRE)
PROPOSED COVERED AREA	
PROPOSED GR. COVERAGE: 129.65 SQMT. (1396 SQFT.) = 51.69%	
PROPOSED COVERED AREA:	
GROUND FLOOR:	129.65 SQMT. (1396 SQFT.)
TYPICAL FLOOR: (FIRST, SECOND & FOURTH)	129.65 SQMT. (1396 SQFT.), EACH
THIRD FLOOR:	129.65 SQMT. (1396 SQFT.)
TOTAL COVERED AREA:	648.25 SQMT. (6980 SQFT.)
STAIR COVERS & LIFT MACHINE RM.:	30.67 SQMT. (330 SQFT.)
TOTAL RESIDENTIAL FLOOR AREA:	535.20 SQMT. (5763 SQFT.)
COMMERCIAL AREA AT GR. FLOOR:	62.59 SQMT. (674 SQFT.)
CAR PARKING AREA AT GR. FLOOR:	50.46 SQMT. (543 SQFT.)
STAIR, LIFT & COMMONN AREA AT GR. FLOOR:	16.60 SQMT. (179 SQFT.)
REQUIRED NO. OF CAR PARKING: (1 NO. PER 140 SQMT RESIDENTIAL AREA)	3 + 1 = 4
NO. OF CAR PARKING PROVIDED:	3
HEIGHT OF THE PROPOSED BUILDING:	14.50 MT. (FROM P.L.)

PROJECT :
REVISED BUILDING PLAN OF G+IV STORED
PRINCIPALLY RESIDENTIAL & PARTLY
COMMERCIAL BUILDING AT HOLDING NO :
1479(NEW), WARD NO : 12, R.S. DAG NO.
247/271; R.S. KHATIAN NO. 168; L.R. DAG NO.
378; L.R. KHATIAN NO. 653, 654, 655; J.L. NO. 1;
SHEET NO : 12; MOUZA & P.S. :
CHANDANNAGAR; AT KUTHIR MATH ROAD
(WEST) UNDER CHANDANNAGAR MUNICIPAL
CORPORATION; DIST. : HOOGHLY.

REF :
PREVIOUS BUILDING PLAN SANCTION NO. :
B-2/RB/60(A)/17-18 DATED: 09.08.2017
& PREVIOUS SITE PLAN SANCTION NO. :
B-2/S/28/17-18 DATED: 02.08.2017

OWNER :
1. BIJOY GUHA MALLICK
2. KRISHNA CHANDRA MONDAL
3. CHANCHAL KUMAR
BHATTACHARYA

NOTE :
CONSTITUTED POWER OF ATTORNEY
TO BIJOY GUHA MALLICK

TITLE
FLOOR PLANS, ELEVATION, SECTIONS
& OTHER DETAILS

DRG. NO.	SC/SPRM/IBU/17/CORP/AR-02R	N
ISSUED FOR	SANCTION	
JOB NO.	SC/SPRM/IBU/17	
DATE	09.02.2018	
DRAWN BY	S. DEY	SCALE : 1 : 100
APPROVED BY	A. DAS	

SPECIFICATIONS
ALL DIMENSIONS ARE IN MM.
ALL EXTERNAL WALLS ARE 200 THK. AND ALL INTERNAL WALLS
ARE 125 THK BRICK WALL, UNLESS MENTIONED
ALL P.C.C. WORK IN 1 : 3 : 6
ALL R.C.C. WORK IN 1 : 2 : 4
ALL OTHER SPECIFICATIONS CONFORMING RELEVANT I.S.I. CODE

DECLARATION OF STRUCTURAL ENGINEER
THE STRUCTURAL DESIGN AND DRAWINGS OF BOTH FOUNDATION &
SUPERSTRUCTURE OF THE BUILDING HAS BEEN MADE BY ME
CONSIDERING ALL POSSIBLE LOADS INCLUDING THE SEISMIC LOADS
INCLUDING THE SEISMIC LOAD AS PER THE NATIONAL BUILDING CODE OF
INDIA AND CERTIFIED THAT IT IS SAFE AND STABLE IN ALL RESPECTS.

Signature of Structural Engineer:
K. Sengupta
KOUSHIK SENGUPTA
B.E. (CIVIL), M.E. (STRUCTURE)
E. S. E. - 1/76 (K. M. C.)

SIGNATURE OF ARCHITECT

DECLARATION OF ARCHITECT
I CERTIFY THAT THE BUILDING PLAN HAS BEEN DRAWN UP AS PER PROVISION
OF W.B. MUNICIPAL BUILDING RULE 2007 AS AMENDED FROM TIME TO TIME
AND AS PER THE SITE CONDITION WHEREIN:
THE PLOT IS BOUNDED BY BOUNDARY WALLS AND PILLARS AND
IT CONFORMS WITH THE PLAN. IT IS A BUILDABLE SITE AND NOT A TANK
OR FILLED UP TANK.

Signature of Architect:
ANJAN DAS
C.O.A. Regd. Architect
CA / 2003 / 31495

Signature of Owner:
Bijoy Guha Mallik
[BIJOY GUHA MALLICK]
Self and Constituted Attorney
of
Krishna Chandra Mondal and
Chanchal Kumar Bhattacharya

ARCHITECT
SPACE CRAFT
ARCHITECTS

P. 543 RAJA BASANTA ROY ROAD, KOLKATA - 70029
THIS DRAWING IS A PRIVATE AND CONFIDENTIAL DOCUMENT AND MUST NOT BE
COPIED OR LENT WITHOUT THE CONSENT OF M/S SPACE CRAFT ARCHITECTS

অবসর সহ বাতিলকার / নস্যা কারক
পৃথ নম্বর - B-2/RB/115(0)/17-18
মঞ্জুরী তারিখ - 17.03.2018



কমিশনার
শেখ / যোগ্যতার
জননবার শেখ নিয়ম

সর্বমুখ - চন্দ্রবন্দর শেখ নিয়ম
সর্বমুখ - চন্দ্রবন্দর শেখ নিয়ম

সর্বমুখ - চন্দ্রবন্দর শেখ নিয়ম

সর্বমুখ - চন্দ্রবন্দর শেখ নিয়ম

সর্বমুখ - চন্দ্রবন্দর শেখ নিয়ম

সর্বমুখ - চন্দ্রবন্দর শেখ নিয়ম

সর্বমুখ - চন্দ্রবন্দর শেখ নিয়ম

সর্বমুখ - চন্দ্রবন্দর শেখ নিয়ম

সর্বমুখ - চন্দ্রবন্দর শেখ নিয়ম

সর্বমুখ - চন্দ্রবন্দর শেখ নিয়ম

সর্বমুখ - চন্দ্রবন্দর শেখ নিয়ম

সর্বমুখ - চন্দ্রবন্দর শেখ নিয়ম

সর্বমুখ - চন্দ্রবন্দর শেখ নিয়ম

সর্বমুখ - চন্দ্রবন্দর শেখ নিয়ম

সর্বমুখ - চন্দ্রবন্দর শেখ নিয়ম

সর্বমুখ - চন্দ্রবন্দর শেখ নিয়ম

সর্বমুখ - চন্দ্রবন্দর শেখ নিয়ম

সর্বমুখ - চন্দ্রবন্দর শেখ নিয়ম

সর্বমুখ - চন্দ্রবন্দর শেখ নিয়ম

সর্বমুখ - চন্দ্রবন্দর শেখ নিয়ম

সর্বমুখ - চন্দ্রবন্দর শেখ নিয়ম

সর্বমুখ - চন্দ্রবন্দর শেখ নিয়ম

সর্বমুখ - চন্দ্রবন্দর শেখ নিয়ম

সর্বমুখ - চন্দ্রবন্দর শেখ নিয়ম

সর্বমুখ - চন্দ্রবন্দর শেখ নিয়ম



সর্বমুখ - চন্দ্রবন্দর শেখ নিয়ম

সর্বমুখ - চন্দ্রবন্দর শেখ নিয়ম

সর্বমুখ - চন্দ্রবন্দর শেখ নিয়ম

সর্বমুখ - চন্দ্রবন্দর শেখ নিয়ম

সর্বমুখ - চন্দ্রবন্দর শেখ নিয়ম

সর্বমুখ - চন্দ্রবন্দর শেখ নিয়ম

সর্বমুখ - চন্দ্রবন্দর শেখ নিয়ম

সর্বমুখ - চন্দ্রবন্দর শেখ নিয়ম

সর্বমুখ - চন্দ্রবন্দর শেখ নিয়ম

সর্বমুখ - চন্দ্রবন্দর শেখ নিয়ম

সর্বমুখ - চন্দ্রবন্দর শেখ নিয়ম

সর্বমুখ - চন্দ্রবন্দর শেখ নিয়ম

সর্বমুখ - চন্দ্রবন্দর শেখ নিয়ম

সর্বমুখ - চন্দ্রবন্দর শেখ নিয়ম

সর্বমুখ - চন্দ্রবন্দর শেখ নিয়ম

সর্বমুখ - চন্দ্রবন্দর শেখ নিয়ম

সর্বমুখ - চন্দ্রবন্দর শেখ নিয়ম

সর্বমুখ - চন্দ্রবন্দর শেখ নিয়ম

সর্বমুখ - চন্দ্রবন্দর শেখ নিয়ম